

25.º Concurso para Subarrendamento a Rendas Acessíveis

Início: 20 de março | **Fim:** 31 de março (até às 18h)

Imóvel:

Travessa Antero de Quental, 172 - 2.º Andar Esquerdo

Freguesia de Santo Ildefonso

Características:

ID_UNID PcS_187-23

Tipologia: T1

Área bruta privativa: 40,80m²

Área bruta dependente: 0,00m²

Mobilado: Não

Cozinha equipada: Não

Elevador: Não

Garagem: Não

Renda máxima: 498,00€



Para mais informações, consulte: [Vigésimo Quinto Concurso para Subarrendamento a rendas acessíveis](https://www.portovivosru.pt) | [Porto Vivo - Sociedade de Reabilitação Urbana \(portovivosru.pt\)](https://www.portovivosru.pt) ou contacte a Porto Vivo, SRU para 222 072 700 ou rendasaccessiveis@portovivosru.pt



25.º Concurso para Subarrendamento a Rendas Acessíveis

Início: 20 de março | **Fim:** 31 de março (até às 18h)

Imóvel:

Rua de Santa Luzia, 849 - 6º Andar D

Freguesia de Ramalde

Características:

ID_UNID PcS_203-23

Tipologia: T3

Área bruta privativa: 136,00m²

Área bruta dependente: 7,00m²

Mobilado: Não

Cozinha equipada: Sim

Elevador: Sim

Garagem: Não

Renda máxima: 875,00€



Para mais informações, consulte: Vigésimo Quinto Concurso para Subarrendamento a rendas acessíveis | [Porto Vivo - Sociedade de Reabilitação Urbana \(portovivosru.pt\)](http://Porto Vivo - Sociedade de Reabilitação Urbana (portovivosru.pt)) ou contacte a Porto Vivo, SRU para 222 072 700 ou rendasaccessiveis@portovivosru.pt



25.º Concurso para Subarrendamento a Rendas Acessíveis

Início: 20 de março | **Fim:** 31 de março (até às 18h)

Imóvel:

Rua Pinto Bessa, 99 - 2º Andar Direito

Freguesia de Campanhã

Características:

ID_UNID PcS_209-23

Tipologia: T3

Área bruta privativa: 79,90m²

Área bruta dependente: 9,10m²

Mobilado: Não

Cozinha equipada: Sim

Elevador: Não

Garagem: Não

Renda máxima: 715,00€



Para mais informações, consulte: Vigésimo Quinto Concurso para Subarrendamento a rendas acessíveis | [Porto Vivo - Sociedade de Reabilitação Urbana \(portovivosru.pt\)](http://Porto Vivo - Sociedade de Reabilitação Urbana (portovivosru.pt)) ou contacte a Porto Vivo, SRU para 222 072 700 ou rendasaccessiveis@portovivosru.pt



25.º Concurso para Subarrendamento a Rendas Acessíveis

Início: 20 de março | **Fim:** 31 de março (até às 18h)

Imóvel:

Rua São João Bosco, 383, 1º Andar Direito

Freguesia de Ramalde

Características:

ID_UNID PcS_226-23

Tipologia: T3

Área bruta privativa: 129,00m²

Área bruta dependente: 0,00m²

Mobilado: Não

Cozinha equipada: Não

Elevador: Sim

Garagem: Sim

Renda máxima: 950,00€



Para mais informações, consulte: [Vigésimo Quinto Concurso para Subarrendamento a rendas acessíveis](https://www.portovivosru.pt) | Porto Vivo - Sociedade de Reabilitação Urbana ([portovivosru.pt](https://www.portovivosru.pt)) ou contacte a Porto Vivo, SRU para 222 072 700 ou rendasacessiveis@portovivosru.pt



25.º Concurso para Subarrendamento a Rendas Acessíveis

Início: 20 de março | **Fim:** 31 de março (até às 18h)

Imóvel:

Alameda Eça de Queirós, 303, 1º Andar Esquerdo

Freguesia de Bonfim

Características:

ID_UNID PcS_229-23

Tipologia: T3

Área bruta privativa: 141,00m²

Área bruta dependente: 53,60m²

Mobilado: Não

Cozinha equipada: Não

Elevador: Sim

Garagem: Não

Renda máxima: 940,00€



Para mais informações, consulte: Vigésimo Quinto Concurso para Subarrendamento a rendas acessíveis | [Porto Vivo - Sociedade de Reabilitação Urbana \(portovivosru.pt\)](http://Porto Vivo - Sociedade de Reabilitação Urbana (portovivosru.pt)) ou contacte a Porto Vivo, SRU para 222 072 700 ou rendasacessiveis@portovivosru.pt



25.º Concurso para Subarrendamento a Rendas Acessíveis

Início: 20 de março | **Fim:** 31 de março (até às 18h)

Imóvel:

Av. Fernão de Magalhães, 322, 5º Andar Direito

Freguesia de Bonfim

Características:

ID_UNID PcS_230-23

Tipologia: T4

Área bruta privativa: 104,60m²

Área bruta dependente: 7,00m²

Mobilado: Não

Cozinha equipada: Sim

Elevador: Não

Garagem: Não

Renda máxima: 920,00€



Para mais informações, consulte: [Vigésimo Quinto Concurso para Subarrendamento a rendas acessíveis | Porto Vivo - Sociedade de Reabilitação Urbana \(portovivosru.pt\)](https://www.portovivosru.pt) ou contacte a Porto Vivo, SRU para 222 072 700 ou rendasaccessiveis@portovivosru.pt



25.º Concurso para Subarrendamento a Rendas Acessíveis

Início: 20 de março | **Fim:** 31 de março (até às 18h)

Imóvel:

Rua Duque de Saldanha, 62 - R/C Casa 8

Freguesia de Bonfim

Características:

ID_UNID PcS_232-23

Tipologia: T2

Área bruta privativa: 62,00m²

Área bruta dependente: 0,00m²

Mobilado: Não

Cozinha equipada: Sim

Elevador: Não

Garagem: Sim

Renda máxima: 700,00€



Para mais informações, consulte: [Vigésimo Quinto Concurso para Subarrendamento a rendas acessíveis | Porto Vivo - Sociedade de Reabilitação Urbana \(portovivosru.pt\)](https://www.portovivosru.pt) ou contacte a Porto Vivo, SRU para 222 072 700 ou rendasaccessiveis@portovivosru.pt



25.º Concurso para Subarrendamento a Rendas Acessíveis

Início: 20 de março | **Fim:** 31 de março (até às 18h)

Imóvel:

Rua do Moreira, 125, 2º Andar Traseiras

Freguesia de Bonfim

Características:

ID_UNID PcS_234-24

Tipologia: T3

Área bruta privativa: 100,60m²

Área bruta dependente: 4,67m²

Mobilado: Não

Cozinha equipada: Não

Elevador: Sim

Garagem: Sim

Renda máxima: 940,00€



Para mais informações, consulte: Vigésimo Quinto Concurso para Subarrendamento a rendas acessíveis | [Porto Vivo - Sociedade de Reabilitação Urbana \(portovivosru.pt\)](http://Porto Vivo - Sociedade de Reabilitação Urbana (portovivosru.pt)) ou contacte a Porto Vivo, SRU para 222 072 700 ou rendasacessiveis@portovivosru.pt



25.º Concurso para Subarrendamento a Rendas Acessíveis

Início: 20 de março | **Fim:** 31 de março (até às 18h)

Imóvel:

Rua do Molhe, 204, - 2º Andar Direito

Freguesia de Nevogilde

Características:

ID_UNID PcS_235-24

Tipologia: T3

Área bruta privativa: 113,50m²

Área bruta dependente: 16,10m²

Mobilado: Não

Cozinha equipada: Sim

Elevador: Sim

Garagem: Sim

Renda máxima: 950,00€

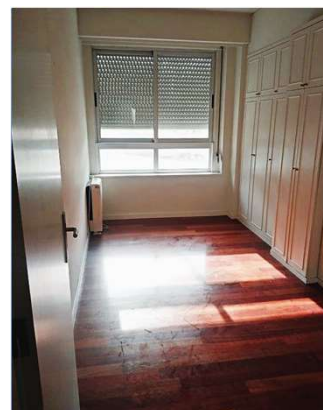

Para mais informações, consulte: [Vigésimo Quinto Concurso para Subarrendamento a rendas acessíveis | Porto Vivo - Sociedade de Reabilitação Urbana \(portovivosru.pt\)](https://portovivosru.pt) ou contacte a Porto Vivo, SRU para 222 072 700 ou rendasacessiveis@portovivosru.pt



25.º Concurso para Subarrendamento a Rendas Acessíveis

Início: 20 de março | **Fim:** 31 de março (até às 18h)

Imóvel:

Rua das Condominhas, 392, 3º Andar Esquerdo

Freguesia de Lordelo do Ouro

Características:

ID_UNID PcS_236-24

Tipologia: T3

Área bruta privativa: 92,90m²

Área bruta dependente: 6,15m²

Mobilado: Não

Cozinha equipada: Não

Elevador: Não

Garagem: Não

Renda máxima: 875,00€

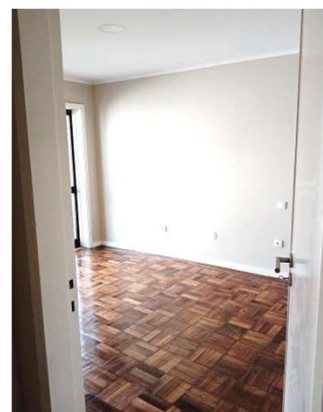

Para mais informações, consulte: [Vigésimo Quinto Concurso para Subarrendamento a rendas acessíveis | Porto Vivo - Sociedade de Reabilitação Urbana \(portovivosru.pt\)](https://www.portovivosru.pt) ou contacte a Porto Vivo, SRU para 222 072 700 ou rendasacessiveis@portovivosru.pt



25.º Concurso para Subarrendamento a Rendas Acessíveis

Início: 20 de março | **Fim:** 31 de março (até às 18h)

Imóvel:

Rua Honório de Lima, 346 - C - Habitação 1.2

Freguesia de Paranhos

Características:

ID_UNID PcS_238-24

Tipologia: T2

Área bruta privativa: 76,50m²

Área bruta dependente: 6,00m²

Mobilado: Sim^{a)}

Cozinha equipada: Sim

Elevador: Sim

Garagem: Sim

Renda máxima: 768,00€



a) A habitação assinalada como mobilada será subarrendada nessas condições, sem possibilidade de retirada dos móveis.

Para mais informações, consulte: Vigésimo Quinto Concurso para Subarrendamento a rendas acessíveis | [Porto Vivo - Sociedade de Reabilitação Urbana \(portovivosru.pt\)](http://Porto Vivo - Sociedade de Reabilitação Urbana (portovivosru.pt)) ou contacte a Porto Vivo, SRU para 222 072 700 ou rendasacessiveis@portovivosru.pt



25.º Concurso para Subarrendamento a Rendas Acessíveis

Início: 20 de março | **Fim:** 31 de março (até às 18h)

Imóvel:

Travessa Faria Guimarães, 26 - 4ºAndar T

Freguesia de Paranhos

Características:

ID_UNID PcS_239-24

Tipologia: T2

Área bruta privativa: 88,10m²

Área bruta dependente: 178,90m²

Mobilado: Não

Cozinha equipada: Não

Elevador: Sim

Garagem: Sim

Renda máxima: 780,00€



Para mais informações, consulte: Vigésimo Quinto Concurso para Subarrendamento a rendas acessíveis | [Porto Vivo - Sociedade de Reabilitação Urbana \(portovivosru.pt\)](http://Porto Vivo - Sociedade de Reabilitação Urbana (portovivosru.pt)) ou contacte a Porto Vivo, SRU para 222 072 700 ou rendasaccessiveis@portovivosru.pt



25.º Concurso para Subarrendamento a Rendas Acessíveis

Início: 20 de março | **Fim:** 31 de março (até às 18h)

Imóvel:

Rua Maria Lamas, 609 - 4º Andar, Habitação 7

Freguesia de Ramalde

Características:

ID_UNID Pcs_240-24

Tipologia: T3

Área bruta privativa: 96,00m²

Área bruta dependente: 4,50m²

Mobilado: Não

Cozinha equipada: Não

Elevador: Sim

Garagem: Sim

Renda máxima: 881,43€



Para mais informações, consulte: Vigésimo Quinto Concurso para Subarrendamento a rendas acessíveis | [Porto Vivo - Sociedade de Reabilitação Urbana \(portovivosru.pt\)](http://Porto Vivo - Sociedade de Reabilitação Urbana (portovivosru.pt)) ou contacte a Porto Vivo, SRU para 222 072 700 ou rendasacessiveis@portovivosru.pt



25.º Concurso para Subarrendamento a Rendas Acessíveis

Início: 20 de março | **Fim:** 31 de março (até às 18h)

Imóvel:

Rua de Santa Luzia, 279 - R/C Direito

Freguesia de Ramalde

Características:

ID_UNID PcS_242-24

Tipologia: T3

Área bruta privativa: 91,90m²

Área bruta dependente: 10,90m²

Mobilado: Não

Cozinha equipada: Não

Elevador: Sim

Garagem: Não

Renda máxima: 825,00€



Para mais informações, consulte: Vigésimo Quinto Concurso para Subarrendamento a rendas acessíveis | [Porto Vivo - Sociedade de Reabilitação Urbana \(portovivosru.pt\)](http://Porto Vivo - Sociedade de Reabilitação Urbana (portovivosru.pt)) ou contacte a Porto Vivo, SRU para 222 072 700 ou rendasacessiveis@portovivosru.pt



25.º Concurso para Subarrendamento a Rendas Acessíveis

Início: 20 de março | **Fim:** 31 de março (até às 18h)

Imóvel:

Rua Gonçalo Sampaio, 243 - 1º Andar Esquerdo

Freguesia de Massarelos

Características:

ID_UNID PcS_243-24

Tipologia: T3

Área bruta privativa: 81,00m²

Área bruta dependente: 0,00m²

Mobilado: Não

Cozinha equipada: Não

Elevador: Não

Garagem: Sim

Renda máxima: 950,00€



Para mais informações, consulte: [Vigésimo Quinto Concurso para Subarrendamento a rendas acessíveis | Porto Vivo - Sociedade de Reabilitação Urbana \(portovivosru.pt\)](https://www.portovivosru.pt) ou contacte a Porto Vivo, SRU para 222 072 700 ou rendasaccessiveis@portovivosru.pt



25.º Concurso para Subarrendamento a Rendas Acessíveis

Início: 20 de março | **Fim:** 31 de março (até às 18h)

Imóvel:

Rua Duque de Saldanha, 70 - 1º Andar

Freguesia de Bonfim

Características:

ID_UNID PcS_245-24

Tipologia: T1

Área bruta privativa: 47,09m²

Área bruta dependente: 5,32m²

Mobilado: Não

Cozinha equipada: Não

Elevador: Não

Garagem: Sim

Renda máxima: 550,00€



Para mais informações, consulte: [Vigésimo Quinto Concurso para Subarrendamento a rendas acessíveis | Porto Vivo - Sociedade de Reabilitação Urbana \(portovivosru.pt\)](https://www.portovivosru.pt) ou contacte a Porto Vivo, SRU para 222 072 700 ou rendasacessiveis@portovivosru.pt

